

PROGETTO OLIMPIADI DI MATEMATICA

**GUIDA ILLUSTRATA
ALL'ISCRIZIONE
ON-LINE**

UNIONE MATEMATICA ITALIANA

PIAZZA DI PORTA SAN DONATO, 5 - 40126 BOLOGNA

TEL. 051/24.31.90 - FAX 051/42.14.169

E-mail: umi@dm.unibo.it

Connettendosi al sito:

«<http://olimpiadi.dm.unibo.it/scuole/>»

appare la seguente schermata

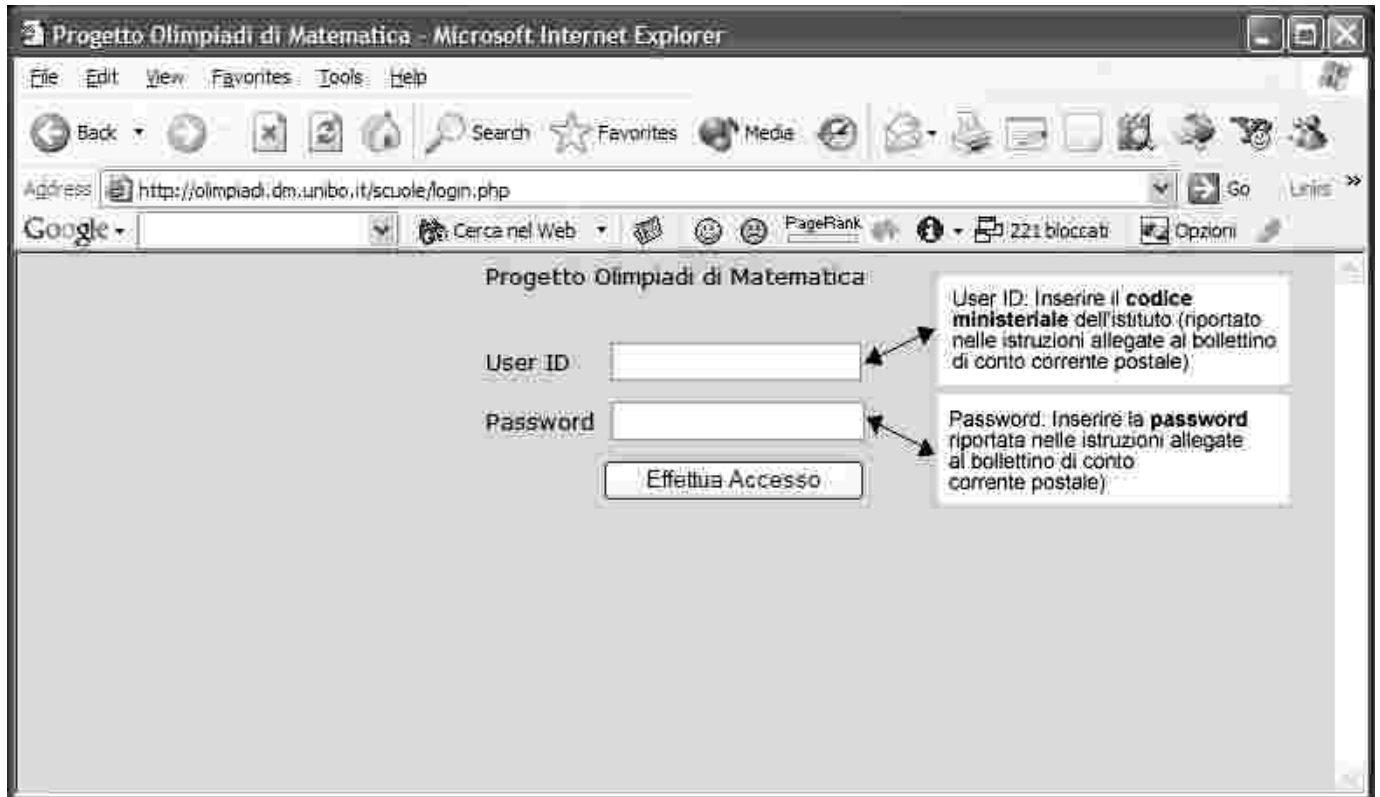

“Cliccando” effettua l'accesso ... segue

Per informazioni di natura amministrativa contattare **segreteria UMI** <umi@dm.unibo.it>.

Per informazioni di natura scientifica contattare **Michele Barsanti** <m.barsanti@dma.unipi.it>.

Per problemi informatici legati all'utilizzo del sito contattare **Marcello Villani** <villani@p2p.it>.

Appare la seguente schermata

Progetto Olimpiadi di Matematica - Microsoft Internet Explorer

Address: http://olimpiadi.dm.unibo.it/scuole/scuoleedit.php

Scuola: *****
Codice: *****

Il semaforo è rosso quando il pagamento non è stato effettuato, verde altrimenti

Progetto Olimpiadi di Matematica

Gestione dei giochi di Archimede

Non è ancora stato notificato il pagamento

Aggiorna i dati dell'istituto
Notifica pagamento

Home
Visualizza i dati della tua scuola
Esci

I campi marcati con * sono obbligatori (premere il tasto EFFETTUA MODIFICHE in fondo alla pagina per confermare le modifiche)

Codice Ministeriale *	XXXXXXXX
Tipo	XXXXXXXX
Nome Scuola *	XXXXXXXXXX
Indirizzo *	XXXXXXXXXXXXXXXXXX
CAP *	XXXX
Località *	XXXXXXXXXX
provincia	XXXXXXXX
Telefono *	XXX/XXXXXX
Fax *	XXX/XXXXXX
Dirigente Scolastico *	
Professore di Riferimento *	
Email del Professore di Riferimento	
Password *	XXXXXXXX
Conferma Password *	XXXXXXXX
Indirizzo e-mail *	
Sito web Scuola	
responsabile provinciale	Responsabile
note	
note 2	

Le informazioni (contrassegnate con le x) saranno già precompilate e dovranno essere modificate solo nel caso in cui risultino non aggiornate od errate

I campi vuoti dovranno essere compilati da chi iscrive la scuola ai giochi di Archimede. I campi con l'asterisco Rosso sono obbligatori.

Effettua Modifiche

Una volta effettuate le modifiche, premere sul pulsante per salvarle nell'archivio dell'UMI

Per qualunque informazione di natura amministrativa contattare [segreteria UMI](#)
Per qualunque informazione di natura scientifica contattare [Michele Barsanti](#)
Per qualunque problema informatico legato all'utilizzo di questo sito contattare [Marcello Villani](#)

“Cliccando” effettua modifiche ... segue

Per informazioni di natura amministrativa contattare **segreteria UMI** <umi@dm.unibo.it>.
Per informazioni di natura scientifica contattare **Michele Barsanti** <m.barsanti@dma.unipi.it>.
Per problemi informatici legati all'utilizzo del sito contattare **Marcello Villani** <villani@p2p.it>.

Appare la seguente schermata

Il semaforo è rosso quando il pagamento non è stato effettuato, verde altrimenti.

Scuola: *****
Codice: *****

Non è ancora stato notificato il pagamento

getto Olimpiadi di Matematica
Gestione dei giochi di Archimede

CONTI CORRENTI POSTALI - Ricevuta di Versamento - BancaPosta

€ sul c/c n. [] di Euro []

importo in lettere

INTESTATO A:

Digitare l'identificativo del versamento riportato sulla ricevuta di versamento del vostro istituto

ESEMPIO:

ESEGUITO DA:

CAUSALE:

Identificativo del versamento (Nel caso non fosse disponibile la ricevuta del ccp indicare il numero del mandato/quietanza)

In questo box e' necessario inserire l'identificativo del versamento riportato sulla ricevuta di versamento del vostro istituto

Notifica Pagamento

“Cliccando” notifica pagamento, se il “semaforo” è sul colore verde, l'iscrizione è avvenuta correttamente!!! fine

Per informazioni di natura amministrativa contattare **segreteria UMI** <umi@dm.unibo.it>.
Per informazioni di natura scientifica contattare **Michele Barsanti** <m.barsanti@dma.unipi.it>.
Per problemi informatici legati all'utilizzo del sito contattare **Marcello Villani** <villani@p2p.it>.